



Zertifikat

für

Initiative zur sozialen Rehabilitation e.V. [1]

**Arbeitsbereich: F.O.K.U.S. –
Zentrum für Bildung und Teilhabe**

Waller Heerstraße 193, 28219 Bremen

Zugelassene Maßnahme zur Aktivierung und beruflichen Eingliederung nach dem Recht der Arbeitsförderung. [2]

Zugelassen durch die Hanseatische Zertifizierungsagentur GmbH, [3]
von der Deutschen Akkreditierungsstelle GmbH (DAKkS)
akkreditierte Zertifizierungsstelle. [4]

Maßnahmetitel

**Arbeit im Fokus –
Ganzheitliche Betreuung nach § 16k SGB II [8]**

Dieses Zertifikat ist nur mit der zugehörigen Anlage 1 gültig. [5]

Während der Gültigkeitsdauer dieses Zertifikates müssen die Anforderungen der Verordnung kontinuierlich erfüllt werden. Über die Gültigkeit dieses Zertifikates wird die HZA auf Anfrage jederzeit Auskunft geben. Weitere Auskünfte sind über die Organisation selbst zu bekommen.

Maßnahme-ID [7]: **11572**
Zulassungszeitraum [20]: **18.12.2023 bis 17.12.2026**
Zertifikats-Registrier-Nr. [21]: **10943**

Hamburg [23], 18.12.2023 [24]

A handwritten signature in blue ink, appearing to read 'D. Hoffmann', is written over a horizontal line.

DAGMAR HOFFMANN [25]

Geschäftsführerin [26]

Hanseatische Zertifizierungsagentur GmbH
Schellerdamm 18
D-21079 Hamburg-Harburg

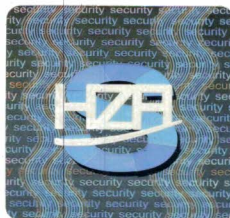



Anlage 1 ^[5] zum Zertifikat Nr. 10943 ^[21]

- Träger ^[1]:** Initiative zur sozialen Rehabilitation e.V.
Arbeitsbereich: F.O.K.U.S. –
Zentrum für Bildung und Teilhabe
- Standorte ^[19]:** Travemünder Straße 3, 28219 Bremen
- Maßnahmetitel ^[8]:** Arbeit im Fokus –
Ganzheitliche Betreuung nach § 16k SGB II
- Maßnahmeziel ^[9]:** § 16k SGB II Ganzheitliche Betreuung
- Art der Maßnahme ^[10]:**
- | | |
|---|--|
| <input type="checkbox"/> Gruppenmaßnahme | <input checked="" type="checkbox"/> Einzelmaßnahme |
| <input checked="" type="checkbox"/> Maßnahme | <input type="checkbox"/> Maßnahmebaustein |
| <input checked="" type="checkbox"/> Präsenzmaßnahme | <input type="checkbox"/> digitale Maßnahme |
| <input type="checkbox"/> kombinierte Maßnahme | |
- Gesamtstunden beim Träger ^[13]:** max. 300 U.-Std.
- Maßnahmeteile bei einem Arbeitgeber ^[14]:** entfällt
- Personenkreis nach § 45 Abs. 8 SGB III:**
- | | |
|-----------------------------|-------------------------------|
| <input type="checkbox"/> ja | <input type="checkbox"/> nein |
|-----------------------------|-------------------------------|
- Teilnehmerzahl ^[12]:** Einzelcoaching
- Gesamtkosten ^[15]:** max. 19.980,00 €
- Maßnahmestundensatz ^[16]:** 66,60 €
- Kostenzustimmung ^[17]:**
- | | |
|--|---|
| <input checked="" type="checkbox"/> nicht erforderlich | <input type="checkbox"/> Kostenzustimmung der Bundesagentur für Arbeit liegt vor. |
|--|---|

Änderungen: ^[22]